Sou de Direitos

A segunda e última edição do boletim apresenta as principais ações desenvolvidas no encerramento do projeto na busca por auxiliar no fortalecimento dos direitos dos adolescentes que estão em cumprimento de medida socioeducativa em meio aberto, em Palmas.

Além das atividades mencionadas nesta e na primeira edição, houve também a produção de um informe sobre trabalho e aprendizagem e monitoramento das normativas e documentos sobre políticas socioeducativas.

Adolescentes participaram de formação online

No ano de 2020, os projetos Sou de Direitos e Mais Participação promoveram uma formação online para cerca de 25 adolescentes de 11 a 18 anos, chamada de Circuito POP.
Foram seis encontros realizados de outubro a novembro, por meio do WhatsApp, com vídeos gravados pela equipe técnica e debates sobre:

Direitos das crianças e dos adolescentes;
Direito à participação de crianças e adolescentes em tempos de pandemia;
Violação de direitos de crianças e adolescentes no contexto de pandemia;
Saúde mental de adolescentes negros durante a pandemia;
Medidas Socioeducativas.

Além disso, os adolescentes também participaram da construção de um Mapa Afetivo, atividade do programa Itaú Social Unicef.
Após o encerramento, os participantes estão recebendo certificados online de participação na atividade.

CEDECA Glória de Ivone

O projeto Sou de Direitos é desenvolvido pelo Cedeca Glória de Ivone com recursos do Fundo dos Direitos da Criança e do Adolescente de Palmas. Seu objetivo é promover a formação política, a proteção jurídico-social e o fortalecimento da gestão das medidas socioeducativas. Clique aqui para mais informações.

MPTO e Cedeca disponibilizam cartilha sobre direitos de adolescentes

A publicação faz parte do projeto, é fruto de uma parceria entre o Ministério Público do Tocantins (MPTO) e o Cedeca Glória de Ivone e é voltada para os adolescentes e suas famílias. De forma didática e com uma linguagem simples, a cartilha explica o que são atos infracionais, quais são as medidas socioeducativas, além dos principais direitos dos adolescentes e da família durante o cumprimento das medidas socioeducativas em meio aberto.

O material pode ser acessado por meio do link https://anyflip.com/fekcj/ykcg/.

Medidas socioeducativas são tema de formação com famílias de adolescentes

Mais de 50 pessoas participaram da formação online para famílias de adolescentes em cumprimento de medidas socioeducativas, realizada no mês de março de 2021.

Durante os encontros, as famílias puderam compartilhar suas vivências e esclarecer dúvidas sobre as medidas.
Entre os objetivos da atividade estava o fortalecimento da autonomia e o protagonismo político-social dos adolescentes e de suas famílias possibilitando ambientes de prevenção à prática do ato infracional.

"Sem condições mínimas é muito difícil estabelecer um projeto de vida digno."

Luz Arinda - consultora do Cedeca
no video formativo sobre direito à saúde e educação

Os principais temas abordados em formato de vídeos foram:
O que é socioeducação;
Características das medidas socioeducativas;
Garantias processuais;
Plano Individual de Atendimento (PIA);
Atendimento de saúde e educação;
Egressos.

"Foi muito gratificante participar e descobrir os deveres e direitos dos nossos filhos e nossos, saber como buscar nossos direitos e o que é a medida socioeducativa. Pra mim foi um prazer participar dessa capacitação aonde e eu ensinei e aprendi."

Rosicleia - familiar de adolescente

Adolescentes lançaram exposição

"Artisticamente Jovens, Pandemicamente Isolados"

Adolescentes participantes do curso introdutório de desenho lançaram a exposição "Artisticamente Jovens, Pandemicamente Isolados", em março, de forma online.
Os desenhos são de autoria de meninas e meninos de vários municípios tocantinenses, assim como o título da exposição. Para visitar a exposição virtual, clique aqui, e para assistir ao vídeo de lançamento, clique aqui.
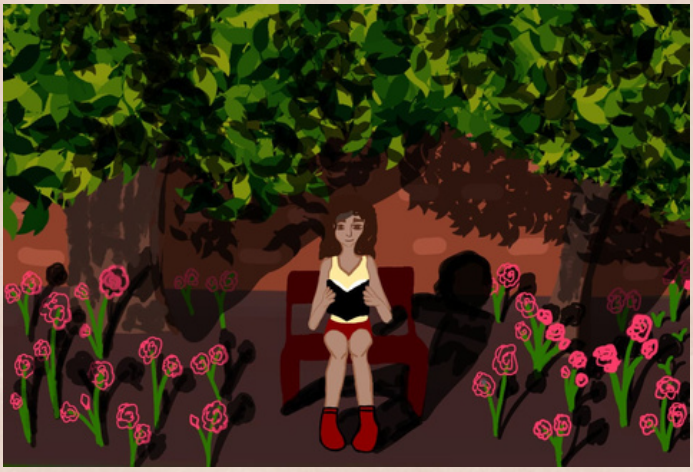
O curso de desenho foi ministrado pelo desenhista Álvaro Maia para cerca de 30 adolescentes, de forma online, com aulas e atividades. No final, houve um sorteio de kits de desenhos. O projeto foi promovido pelo Cedeca Glória de Ivone com recursos do Fundo Municipal dos Direitos da Criança e do Adolescente de Palmas.